

# BTS Métiers de l'esthétique

Option Management

## Objectifs et compétences

Permettre de se **spécialiser dans la gestion et la mise en place de projets entrepreneuriaux**, permettre d'occuper des postes à responsabilités, dans les domaines de la **gestion ou du management** en France comme à l'étranger.

**Diplôme de niveau V – RNCP 37375**

## Conditions d'entrée

- › Avoir entre **16 et 29 ans**
- › Avoir signé un **contrat d'apprentissage**
- › Être titulaire d'un BP Esthétique
- › Être titulaire d'un diplôme de niveau BAC



## Formation

- › Anglais
- › Biologie appliquée et cosmétologie
- › Physique et chimie appliquées
- › Langue vivante étrangère B
- › Environnement professionnel
- › Conception de prestations esthétiques et démonstration de techniques esthétiques
- › Environnement commercial et relation client
- › Actions professionnelles
- › Design de communication en esthétique cosmétique
- › Projet dans le secteur de la beauté et du bien-être
- › Culture économique, juridique et managériale et stratégies de l'entreprise
- › Communication dans l'environnement professionnel

## Durée et alternance

- **Formation sur 2 ans**
- **1350 heures de cours sur les deux ans**
- **Cours 15 jours par mois, du lundi au vendredi**
- **39 semaines de cours**

*Examen Ponctuel en Mai/Juin*

*Formation accessible aux personnes en situation de handicap. Contacter la référent handicap du CFA, Mme STERVINOUE - [e.stervinou@cfa-ce.fr](mailto:e.stervinou@cfa-ce.fr).*

## Option : Management

- › Management de l'entité commerciale
- › Management des équipes
- › Cadre professionnel
- › Communication dans le cadre de la promotion de l'entreprise



L'APPRENTISSAGE C'EST APPRENDRE UN MÉTIER EN ALTERNANT PÉRIODES PRATIQUES EN ENTREPRISE ET PÉRIODES DE FORMATION AVEC, À LA CLÉ, UN DIPLOME OU UN TITRE PROFESSIONNEL RECONNU !

## Le contrat d'apprentissage

- Une première **expérience professionnelle** longue
  - Une formation **prise en charge par l'OPCO**
  - Un **accompagnement** par un professionnel qualifié
  - Un diplôme ou un titre professionnel **reconnu au RNCP**
- 
- Un **contrat de travail** comportant toutes les mentions obligatoires prévues par la réglementation
  - **45 jours en entreprise** pour vous assurer que votre engagement mutuel est satisfaisant

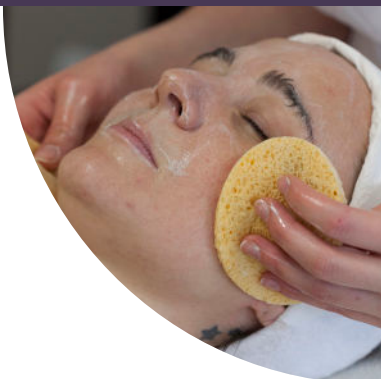

### Hébergement

Partenariats avec l'internat du Sacré Coeur et les hôtels Cerise

### Restauration

Sur place ou à emporter, Midi et Demi propose des formules étudiantes. Il se situe dans le même bâtiment que le CFA.

### Congés payés

5 semaines de congés payés par an

### Transport

Accessible facilement en tramway, arrêt Frachon, ou par le périphérique

## Rémunération

BTS Métiers de l'esthétique

	16 - 17 ans % du SMIC	18 - 20 ans % du SMIC	21 - 25 ans % du SMIC	26 ans et plus % du SMIC
<b>1<sup>ère</sup> année</b>	27%	43%	53%	100%
<b>2<sup>ème</sup> année</b>	39%	51%	61%	100%